

Presentatie Pensioenfonds Campina

25 april 2017

Agenda

1. Organisatie pensioenfonds
2. Taken pensioenbureau
3. Uitkeringsgerechtigden
4. Indexeren en korten
5. Beleggingsbeleid

1. Organisatie pensioenfonds

- Bestuur, verantwoordingsorgaan, etc
- Uitbestede werkzaamheden
- Externe partijen
- Organisatieschema

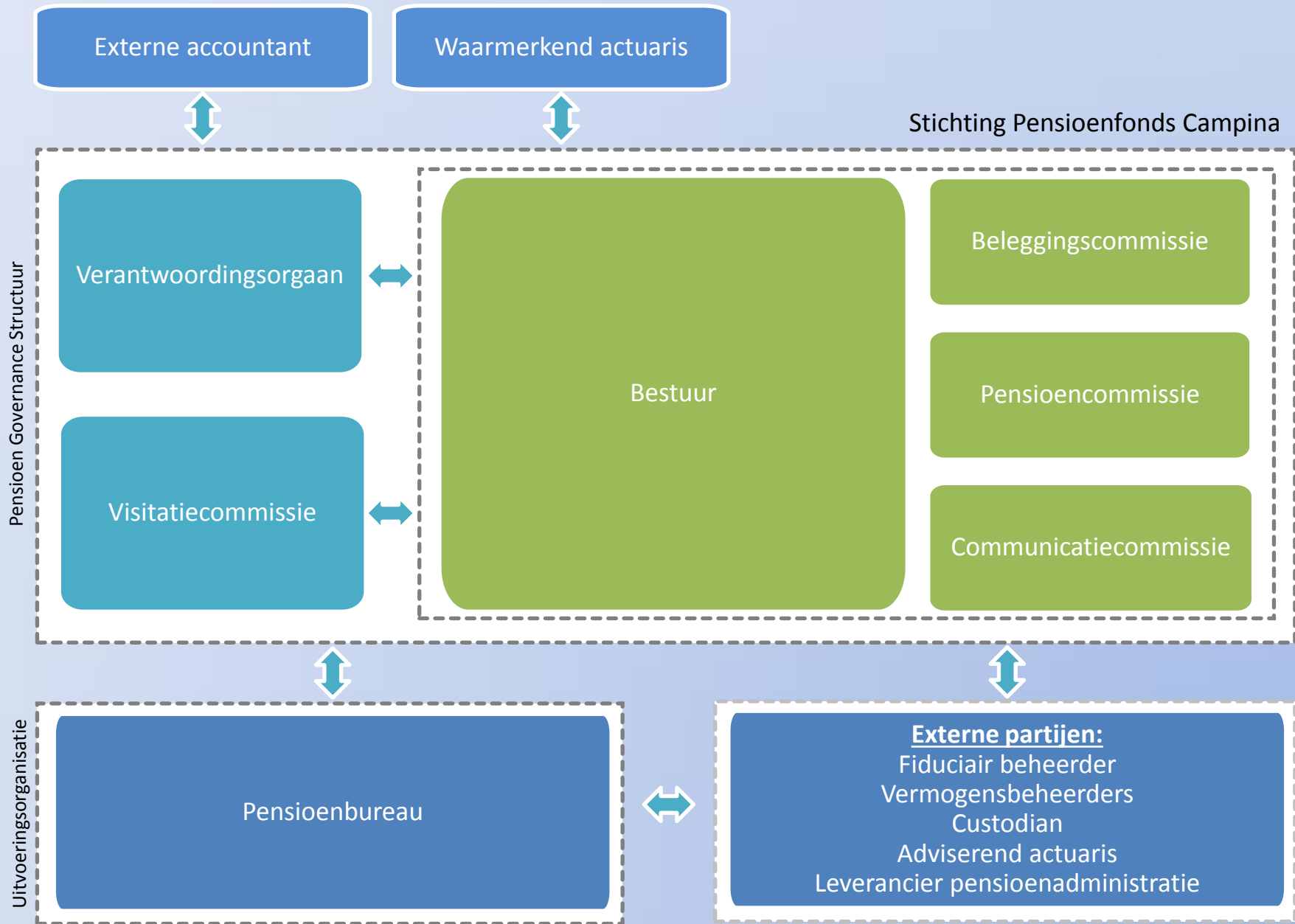

2. Taken pensioenbureau

- Pensioenadministratie en - uitkeringen
- Begeleiden en monitoren van vermogensbeheer
- Beleidsvoorbereiding
- Communicatie
- Financiële administratie
- Verslaglegging

3. Uitkeringsgerechtigden

- Opbouw deelnemersbestand
- Prognose van de pensioengerechtigden
- Verloop pensioeningangen
- AOW-leeftijd

Opbouw deelnemersbestand

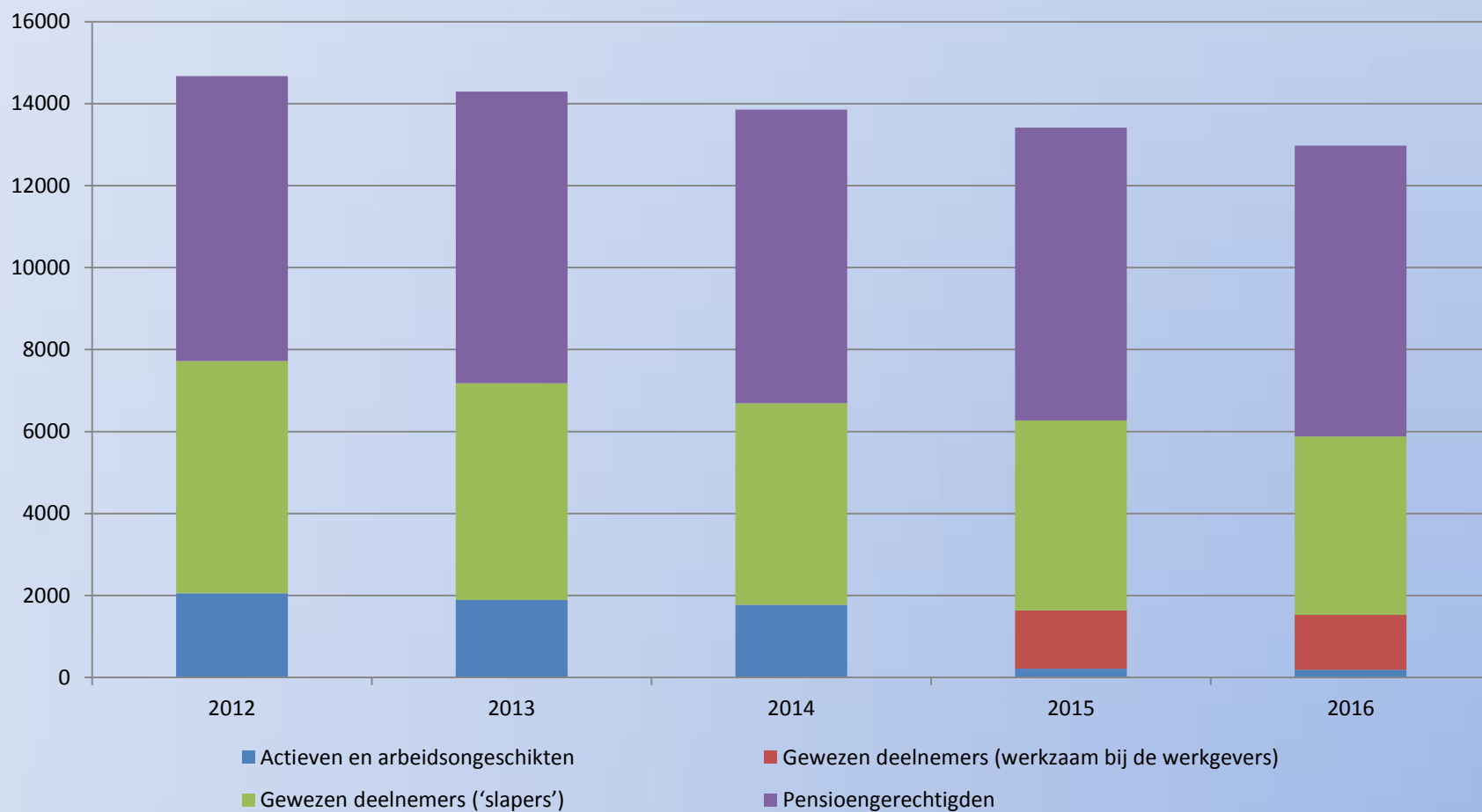

Deelnemersbestand (aantallen)

	2012	2013	2014	2015	2016
Actieven	2.052	1.889	1.774	217	188
In dienst van de werkgever	-	-	-	1.420	1.339
Slapers	5.667	5.290	4.919	4.637	4.351
Pensioengerechtigden	<u>6.953</u>	<u>7.113</u>	<u>7.158</u>	<u>7.140</u>	<u>7.097</u>
Totaal	14.672	14.292	13.851	13.414	12.975
% pensioengerechtigden	47,4%	49,8%	51,7%	53,2%	54,7%
Ingegaan ouderdomspensioen	4.571	4.747	4.830	4.852	4.845
Ingegaan partnerpensioen	2.311	2.296	2.266	2.234	2.203
Ingegaan wezenpensioen	71	70	62	54	49

Verloop aantal gepensioneerden

Verloop verwacht aantal gepensioneerden

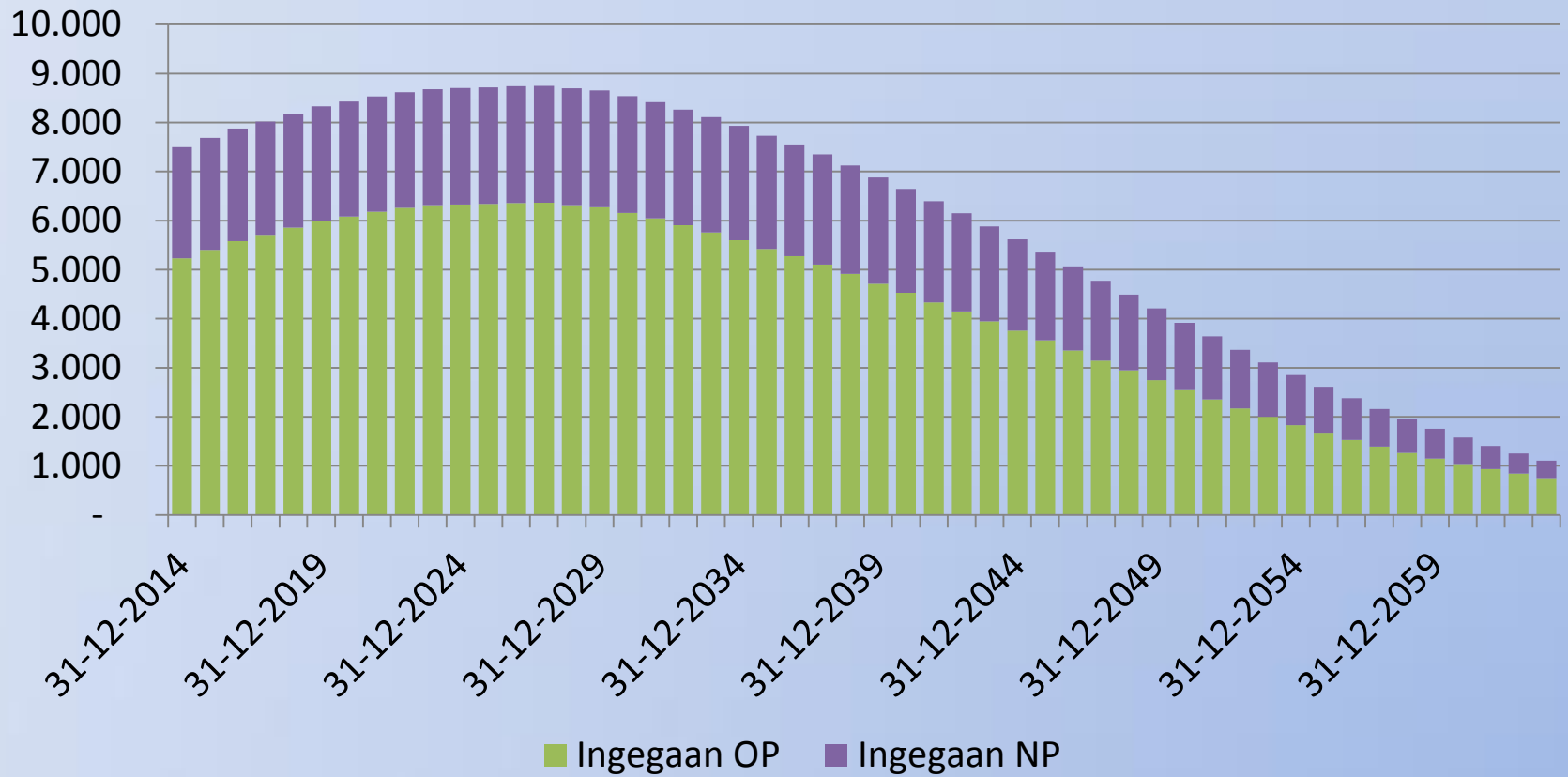

Pensioeningangen per jaar

Aantal verwachte pensioeningangen per jaar

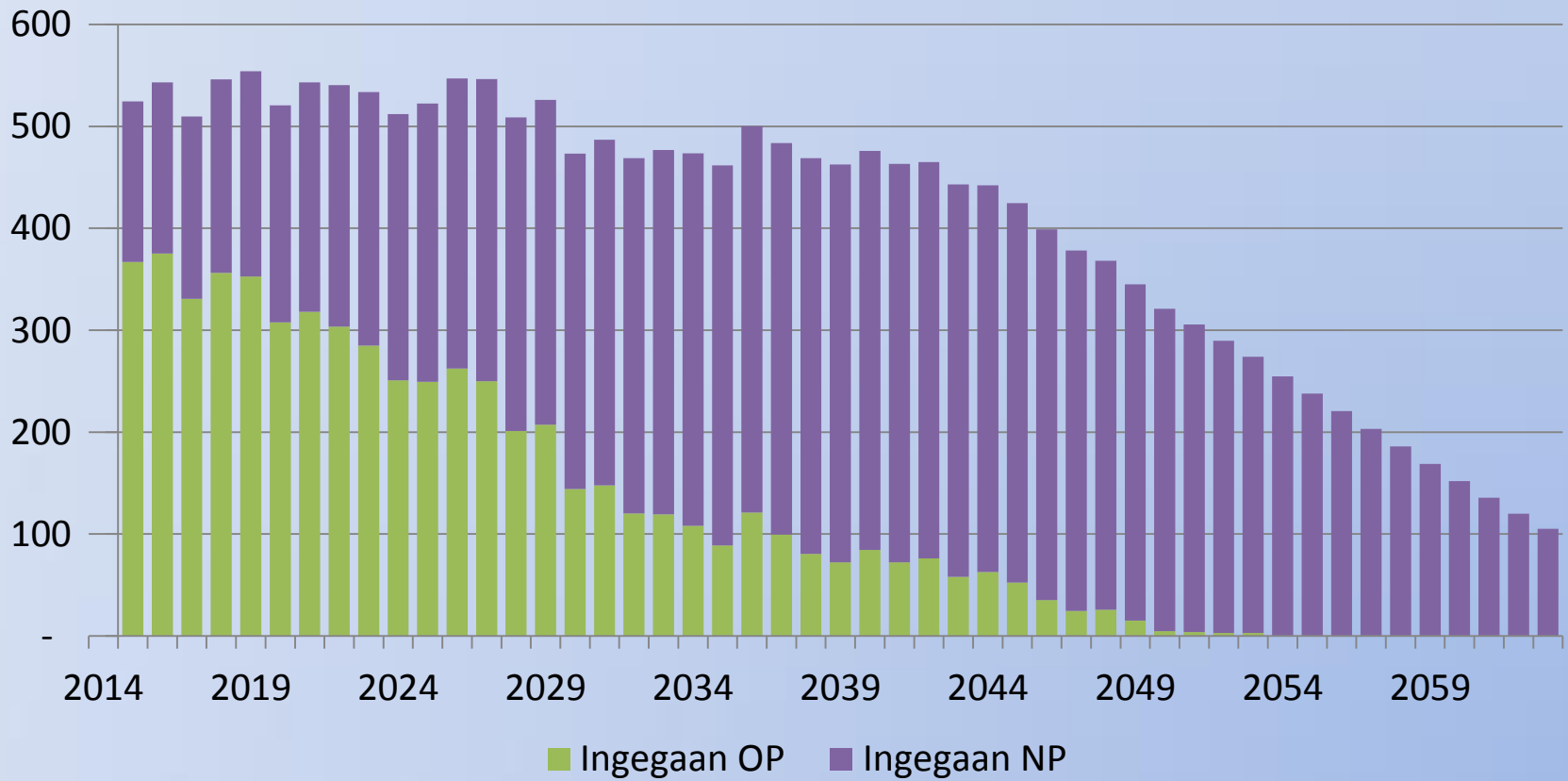

AOW-leeftijd

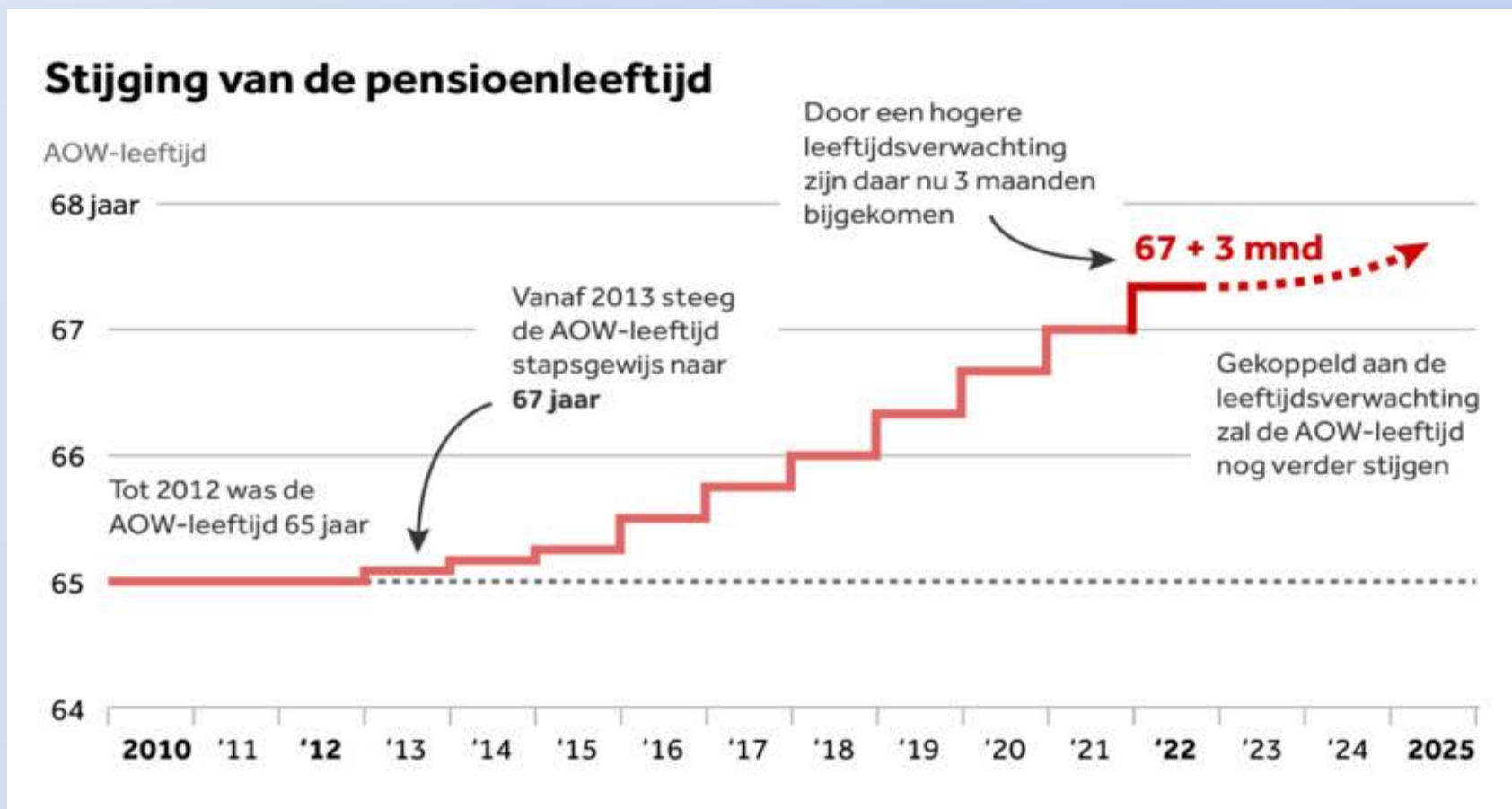

De pensioenrichtleeftijd blijft ongewijzigd 65 (67 jaar voor de pensioenopbouw vanaf 1 januari 2014)

4. Indexeren en korten

- Na 2008 is de financiële positie verslechterd.
- Sindsdien kunnen we de pensioenen niet meer indexeren.
- Per januari 2017 is de achterstand opgelopen tot 11,5%.
- Indexatie is gekoppeld aan de beleidsdekkingsgraad. Boven 110% mogen we indexeren mits '... duurzaam en toekomstbestendig ...'.

Verloop dekkinggraad



Op 1 januari 2015 is de beleidsdekkinggraad ingevoerd (=12 maand gemiddelde)

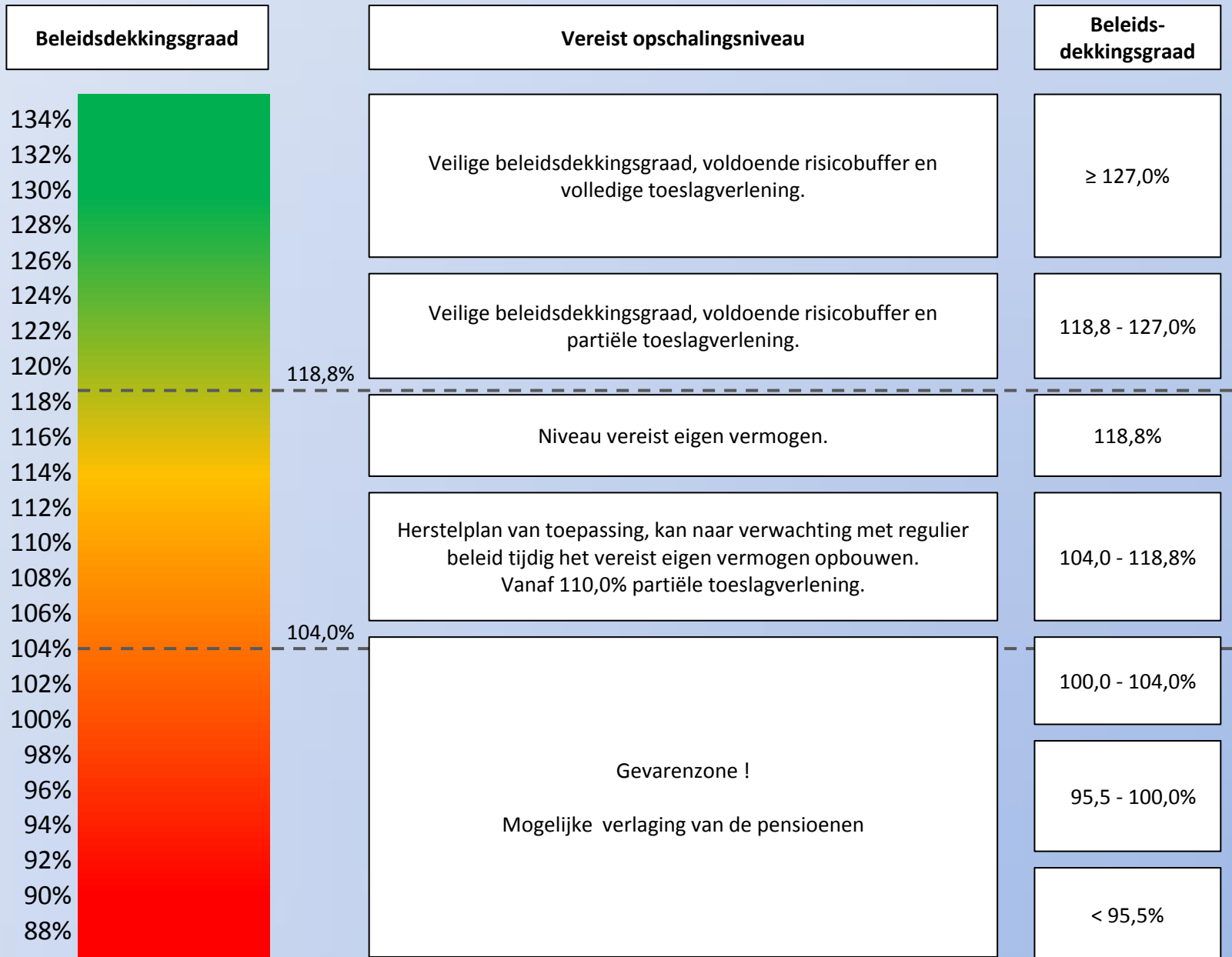

5. Beleggingsbeleid

- Het beleggingsbeleid is conservatief en gericht op de lange termijn.
- Waarde beleggingen: € 1,45 miljard eind 2016
- Pensioenuitbetalingen 2016: € 55,4 miljoen
- Het rendement in 2016 was 10,4%
- Gemiddeld rendement 5 jaar periode: 8,6%
- Het rendement is goed, maar door de lage rente stijgen ook de pensioenverplichtingen.

Beleggingsrendement

Rendement (%)	Kw 1	Kw 2	Kw 3	Kw 4	2016
Staatobligaties	12,6	7,0	1,1	-10,2	10,5
Overige vastrentende waarden	2,8	3,9	3,0	1,8	11,9
Aandelen	-3,9	3,3	5,4	7,9	12,9
Vastgoed en infrastructuur	2,3	8,4	-0,7	0,6	10,8
Overige	-6,3	-4,5	2,3	-2,1	-1,9
Totaal	5,0	4,2	2,8	-2,2	10,4

Bezittingen en pensioenverplichtingen



Verwachte jaarlijkse uitkeringen

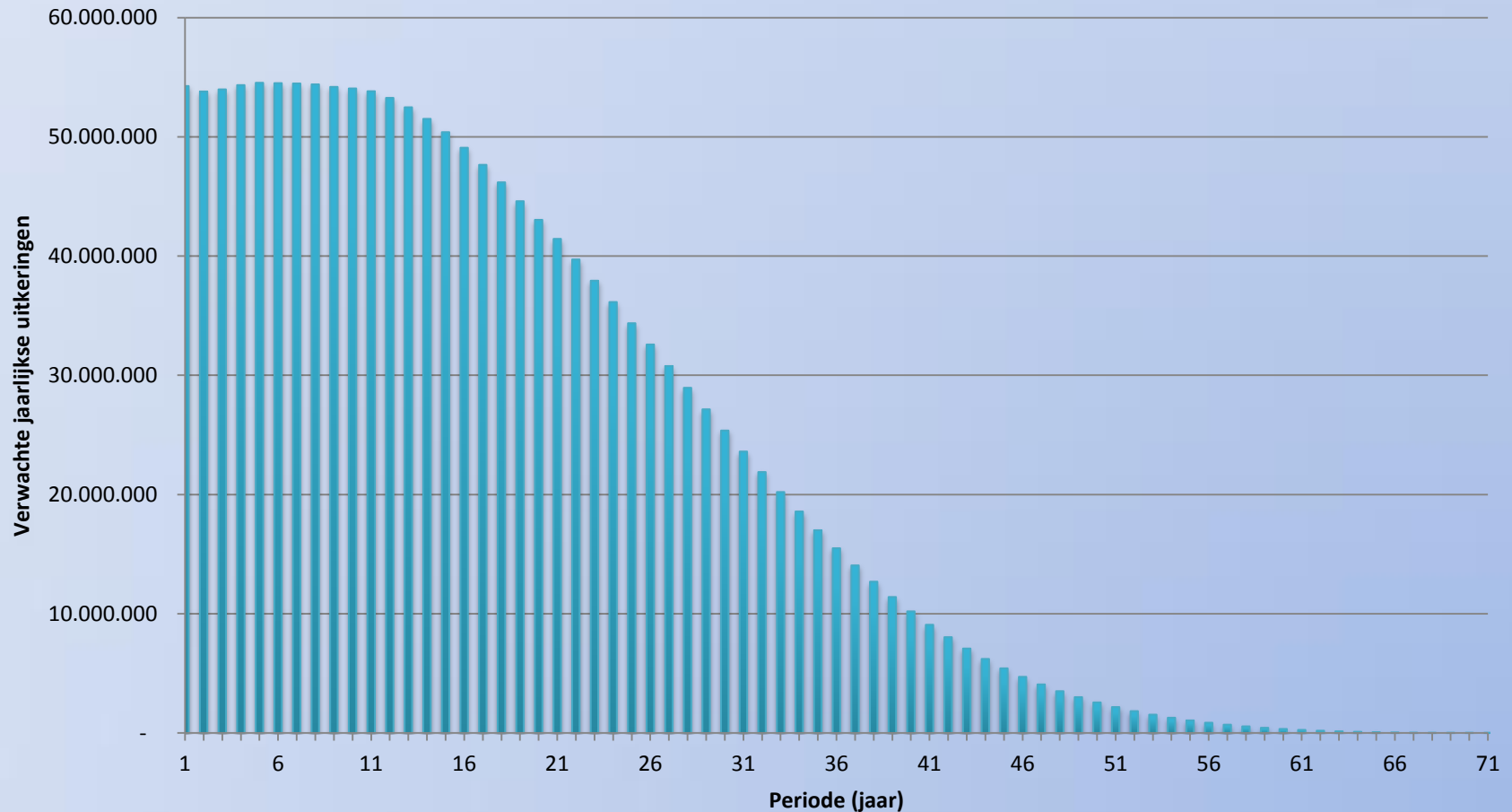

Tot 2032 zijn de jaarlijkse pensioenuitkeringen zijn > € 50 miljoen per jaar

Nog vragen?